



中華民國 101 年 09 月 27 日

簽 於總務處

主旨：檢陳本校 102 學年度第 1 學期家長會常務委員會會議記錄，敬請核示。

說明：

- 一、請會辦人員閱覽無誤後簽署確認。
- 二、會議記錄以紙本方式寄送家長會班級家長代表存查，並以電子郵件方式寄發各處室主任及家長會班級家長代表周知。

擬辦：奉 鈞長核示後

委請資訊組公告至校網【家長會專區】。

第一決策層

承辦人：

會辦單位：

批示：

出納組長 吳佳錦 0927 0750	教務處主任 范秀琴 0927 0900	人事室主任 江麗梅	校長 劉正鳴 均一中小學
--------------------------	---------------------------	-----------	-----------------

單位主管

學務處

會計室

家長會會長

學務主任 苟書銘 0927 0808	學務主任 邢志強 0927 0850	會計室 曾敏慧 9/27	家長會會長 張英德 9/27
--------------------------	--------------------------	-----------------	-------------------

台東縣私立均一國民中小學

102 學年度班級學生家長代表大會會議紀錄

一、會議時間：101 年 09 月 25 日（星期三）晚間 7 時

地 點：本校一樓音樂教室

主 席：張英德 會長

出席人數：應到總人數：20 人

實到人數：14 人

未到人數：6 人（出席人員詳見簽到單）

列席人數：應到總人數：9 人

實到人數：9 人

未到人數：0 人（列席人員詳見簽到單）

會議紀錄：吳佳錦

二、主席致詞：本次召開家長代表大會，現場 20 位班級家長代表為家長委員，特殊學生家長為當然委員；待會將選出新任常務委員、會長及副會長。期望下任會長能帶領均一中小學家長會，結合全校家長的力量，共同關懷學校，使教育的品質更好。

三、會務報告：101 學年度家長會帳務收支明細表。（如附件一）

四、提案討論：

案由一：推選本屆家長會常務委員及會長、副會長。

說 明：由家長委員推選常務委員 9 名，再由常務委員中選出本屆家長委員會會長、及副會長。

選舉結果：（過程照片詳如附件二）

1. 會 長：901 班張庭瑄家長-張英德。
2. 副 會 長：101 班廖妤昕家長-廖志盛。
3. 常務委員：501 班王碩均家長-王明泉。
4. 常務委員：501 班莊文新家長-莊鵬輝。
5. 常務委員：702 班宋子涵家長-湯慧娟。
6. 常務委員：802 班王子文家長-雷昭子。
7. 常務委員：802 班陳名嘉家長-林羿燁。
8. 常務委員：902 班李冠霖家長-朱惠美。
9. 常務委員：902 班陳昱名家長-陳信謂。

決 議：通過。

案由二：台東縣私立均一國民中小學「102學年度家長會會務分工組織」修改，提請討論。

討 論：

財務組召集人：林財委秋栗。

支援組召集人：

伙委會：廖副會長志盛

性平會：朱常委惠美。

服委會：潘委員淑貞。

獎懲會：張會長英德、專案指派人員。

申訴委員會：專案指派人員。

畢旅委員會：張英德、畢業班家長代表。

校外教學委員會：各年級家長代表。

行政組：廢除。

資訊文宣組：廢除。

活動組：廢除。

決 議：通過。(如附件三)

五、臨時動議：

(一)雷常委昭子：本學期始，楊台山老師於本校開設「紅樓夢賞析」，上課時間為每週三晚間7時，因有多位家長委員報名，爾後恐與家長委員會開會時間衝堂；家長會開會日期可否避開楊台山老師的課？

張會長英德回應：可更改為每次段考後的下週四，晚間7時至8點40分，召開「家長委員會會議」，歡迎委員們前往與會、聯繫感情。

(二)廖副會長志盛：均一國小部一、二年級採華德福教育、國小部三年級以上為正規教育，為來國小部一、二年級升上三年級時，應如何銜接？

校長回應：

1. 本校採用華德福的理念及教學方式，按教育部課綱主軸陳力就列、按部就班，整合模式，讓孩子學到該有的技能，舉例：每個注音符號都是一個故事，注音符號「ㄋ」，導師向孩子敘述關於「鳥」的故事、歌曲、遊戲，活化教學，讓孩子不死板背誦學習。
2. 國小部一、二年級沒有課本，採取「工作本」的方式取代課本及聯絡簿，讓家長明瞭孩子今天在學校學到了什麼、畫了什麼圖畫、去哪兒探險或分享上課發生的趣事，學習非但不打折，還讓孩子建立主動學習、開朗樂觀、敏銳觀察和無限的創造力。
3. 將擇時向國小部家長詳細報告，讓家長放心。

101 學年度家長會帳務收支明細表

日期	收入	支出	結餘	摘要
			209,292	101 學年度餘額
101/09/28	10,000		219,292	林秋栗常委捐贈
101/10/01	10,000		229,292	陳榮譽會長信謂捐贈
101/10/01		400	228,892	學生獲獎 001
101/10/05		50	228,842	變更印鑑工本費
101/10/05		1,100	227,742	圖書館義工陳吹玉家屬過逝奠儀
101/10/08	10,000		237,742	謝常委珠櫻捐贈
101/10/15		1,440	236,302	當選證書木質框 × 8
101/10/17		300	236,002	學生獲獎 002
101/10/18	5,000		241,002	郭代表恒豪捐贈
101/10/26	30,000		271,002	雷副會長捐贈
101/10/26	6,100		277,102	家長會費-國小部
101/10/26	14,300		291,402	家長會費-國中部
101/11/21	10,000		301,402	朱常委惠美捐贈
101/11/21		300	301,102	學生獲獎 003-1
101/11/21		400	300,702	學生獲獎 003-2
101/11/21		400	300,302	學生獲獎 003-3
101/11/21		300	300,002	學生獲獎 003-4
101/11/29		500	299,502	獎勵老師 004
101/11/29		1,800	297,702	學生獲獎 004
101/12/19		1,000	296,702	學生獲獎 005
101/12/20	10,000		306,702	呂常委升業捐贈
101/12/21	372		307,074	利息
102/01/14		600	306,474	學生獲獎 008
102/01/14		500	305,974	學生獲獎 009
102/01/17	10,000		315,974	王常委明泉捐贈

日期	收入	支出	結餘	摘要
102/02/18		300	315,674	學生獲獎 13
102/02/18		400	315,274	學生獲獎 12
102/02/18		1,500	313,774	學生獲獎 11
102/02/18		2,400	311,374	學生獲獎 10
102/02/18		3,600	307,774	學生獲獎 14
102/02/121	20,000		327,774	張會長英德捐贈
102/03/07		638	327,136	702 班補助
102/03/11		1,550	325,586	501 班補助
102/03/29		1,100	324,486	401 班補助
102/04/19		585	323,901	201 班補助
102/05/27	1,000		324,901	家長會費-一年級
102/05/27	4,300		329,201	家長會費-七年級
102/05/27	9,500		338,701	家長會費-國小部
102/05/27	4,500		343,201	家長會費-國中部
102/06/21	499		343,700	利息
102/08/16		1,750	341,950	801 班補助
102/08/16		1,000	340,950	101 班補助
102/09/24		5,613	335,337	基冊補助-交通費.午餐
小計	39,799	12,073	343,201	102 學年度餘額

製表日期：2013/09/25

製表人：林秋栗



圖說：9月25日，召開102學年度「班級家長代表大會」



圖說：財物委員林秋栗報告101年度帳務收支明細表。

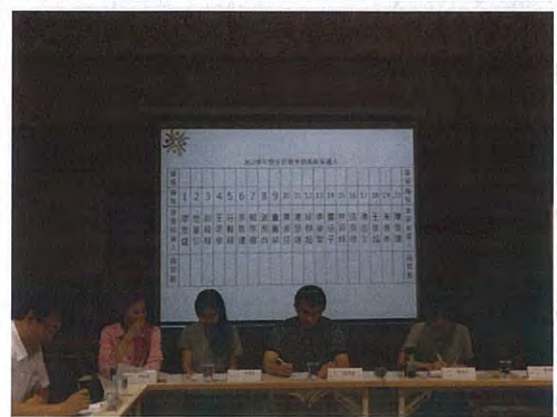

圖說：家長委員們審慎圈選102年度常務委員人選。



圖說：張會長監票、家長會秘書唱票。



圖說：新任9位常務委員當選名單。



圖說：張會長英德連任、新任廖副會長志盛。



圖說：「102學年度家長會會務分工組織」討論中。



圖說：校長回應廖副會長志盛所提出之臨時動議

102 學年度家長會會務分工組織

附件三

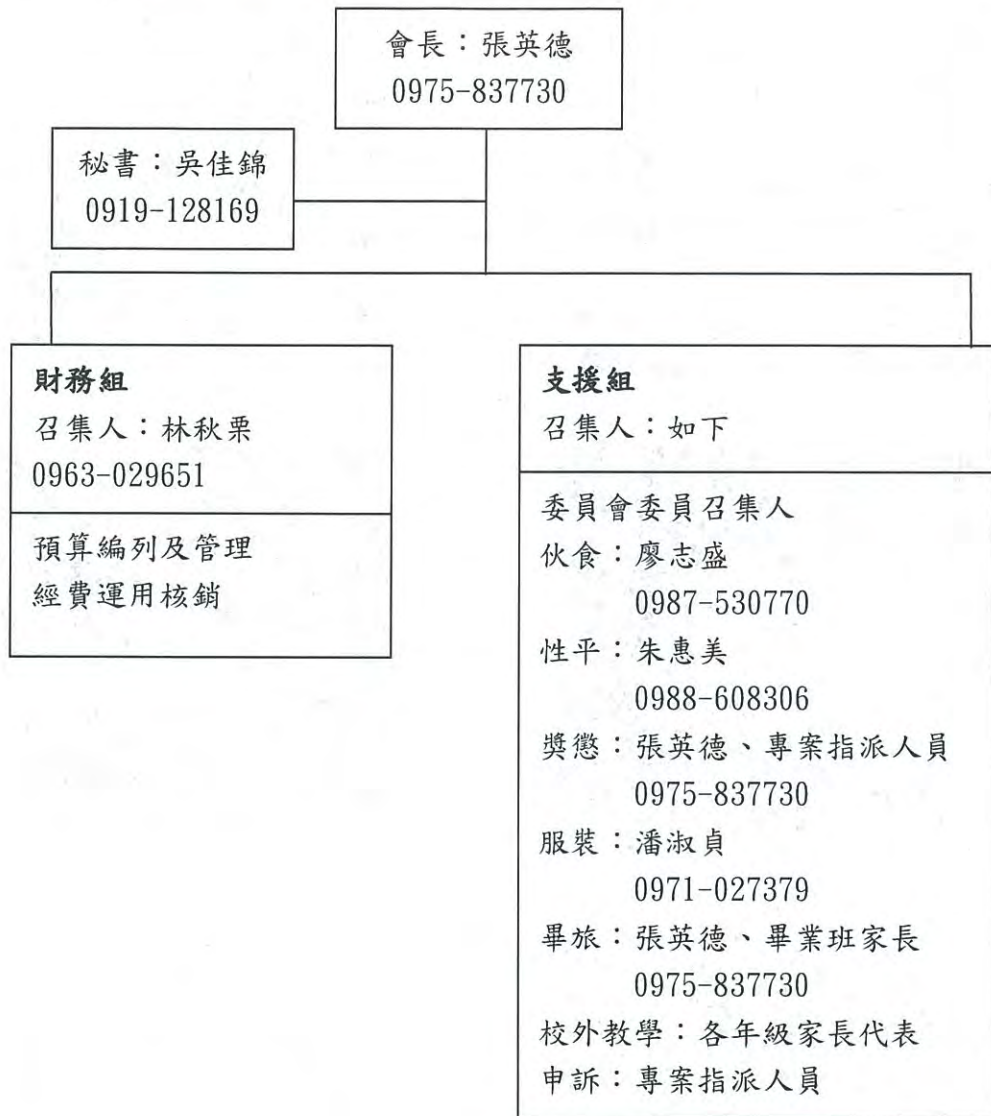

台東縣私立均一國民中小學
102學年度第一次班級學生家長代表大會出席人員簽到表

會議時間：102年09月25日 (星期三) 晚間7時

地點：多功能教室1

主席：張英德 會長

二、學校人員簽到名冊

序號	職稱	姓名	簽到處
1	校長	劉正鳴	劉正鳴
2	教務主任	范秀琴	范秀琴
3	學務主任	邢志強	邢志強
4	總務主任	苟書銘	苟書銘
5	人事主任	江麗梅	江麗梅
6	會計主任	曾敏慧	曾敏慧
7	家長會秘書	吳佳錦	吳佳錦
8	伙食秘書	許毓芳	許毓芳
9	家長會財務委員	林秋栗	林秋栗

台東縣私立均一國民中小學
102學年度第一次班級學生家長代表大會出席人員簽到表

會議時間：102年09月25日 (星期三) 晚間7時

地點：多功能教室1

主席：張英德 會長

一、班級代表簽到名冊

序號	代表班級	學生姓名	關係	家長姓名	本人出席簽到處	本人未能出席採書面委託之委託人簽到處
1	101	廖妤昕	父子	廖志盛	廖志盛	
2	201	Andrew Joseph Shih	父子	施皇仰		
3	301	劉凱瑞	父子	劉曜輝	劉曜輝	
4	501	王碩均	父子	王明泉	王明泉	
5	501	莊文新	父子	莊鵬輝	莊鵬輝	
6	601	李梓齊	父子	李致遠		
7	601	鄭竹君	父女	鄭宗善	鄭宗善	
8	701	邱鈺滄	母子	潘淑貞	潘淑貞	
9	701	童心圓	父子	童富榮	童富榮	
10	702	施甯薰	母子	陳淑芬	陳淑芬	
11	702	宋子涵	母子	湯慧娟	湯慧娟	
12	801	邱紳騏	父子	邱群超		
13	801	李博恩	父子	李睿智		
14	802	王子文	母子	雷昭子	雷昭子	
15	802	陳名嘉	母子	林羿嬋	林羿嬋	
16	901	張庭瑄	父子	張英德	張英德	
17	901	湯雅筑	父女	湯志文		
18	901	王彥洋	父子	王信超		
19	902	李冠霖	母子	朱惠美	朱惠美	
20	902	陳昱名	父子	陳信謂	陳信謂	